

SCUOLA SECONDARIA DI PRIMO GRADO

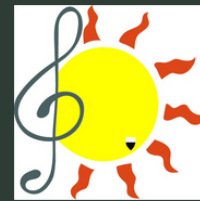

San Bernardino da Siena

Sede centrale - Via P.A. Mattioli 6 - Siena

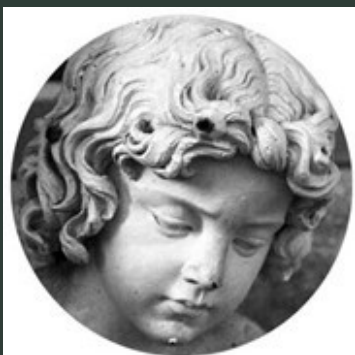

La scuola S. Bernardino è una delle più antiche di Siena ed è l'unica ad aver mantenuto nel tempo la propria denominazione. Si trova nel centro della città ed occupa un edificio storico, antico convento, dove si sono sempre svolte attività educative rivolte ai giovani.

Il suo archivio conserva la documentazione degli istituti scolastici del secolo precedente. Vi si può inoltre ammirare il modello in gesso realizzato per il monumento funebre a Giuseppe Pianigiani modellato dallo scultore Tito Sarrocchi nel periodo in cui era vicino al suo maestro Giovanni Duprè.

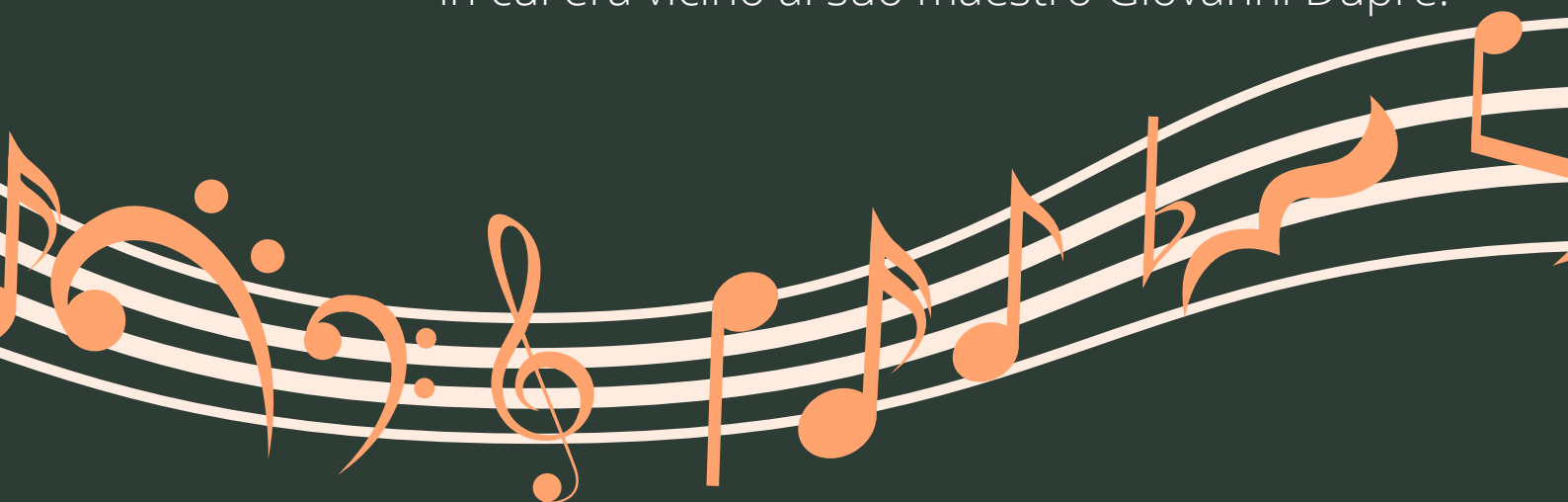

DATE OPEN DAY:

- GIOVEDÌ 16 DICEMBRE 2021
dalle ore 18:00 alle ore 19:00
- MARTEDÌ 11 GENNAIO 2022
dalle ore 18:00 alle ore 19:00

Dirigente Scolastico

Prof.ssa Simona Ugolini

La scuola offre due distinti percorsi:

1. PERCORSO CLASSICO

Le lezioni (30h/settimanali) sono distribuite su cinque giorni alla settimana, dal lunedì al venerdì. Ogni mattina 6 ore di 60', dalle ore 8.10 alle ore 14.10.

2. PERCORSO MUSICALE

Il corso ad Indirizzo Musicale esiste dal 1990; è stato attivato secondo il D.M. 201/99 e si configura come specifica offerta formativa. L'apprendimento di uno strumento musicale diventa un mezzo, prima che un fine, per lo sviluppo dell'individuo e delle sue potenzialità. Attraverso l'insegnamento strumentale e la sua pratica nelle varie forme (dalla lezione individuale alla musica d'orchestra) vengono sviluppati obiettivi non solo cognitivi, ma anche affettivi e psicomotori.

Per accedere al corso musicale, si deve sostenere una prova attitudinale per la quale non sono richieste competenze strumentali pregresse. La Commissione stila una graduatoria con il punteggio conseguito dai candidati e la rende pubblica con l'attribuzione degli strumenti.

Le lezioni (33 h/settimanali) sono distribuite su cinque giorni alla settimana, dal lunedì al venerdì. Ogni mattina 6 ore di 60', dalle ore 8.10 alle ore 14.10.

Due rientri pomeridiani settimanali:

1. Musica d'insieme dalle 14:10 alle 16:10 (in uno dei giorni della settimana)
2. Strumento individuale (giorno e orario da concordare con l'insegnante)

Strumenti:

1. Pianoforte
2. Chitarra
3. Clarinetto
4. Flauto traverso

CORSI EXTRACURRICULARI

Qualora nell'anno scolastico 2022/23 terminasse l'emergenza Covid-19, saranno attivati corsi extracurricolari dietro contributo delle famiglie, comprensivi di una terza ricreazione all'interno dei locali scolastici con sorveglianza da parte dei docenti.

Le attività extracurricolari rappresentano un ulteriore ampliamento dell'offerta formativa e sono il risultato di un'indagine sui bisogni emersi anche nel corso delle esperienze di anni precedenti. Saranno strutturate in progetti da attivare in base alle richieste (minimo 10-15) in orario pomeridiano e intendono soprattutto dare spazio all'approfondimento, alla creatività e alla pratica sportiva.

Ogni alunno potrà scegliere di partecipare a più di un corso.

I corsi attivabili sono:

- 1) Potenziamento/recupero della lingua inglese
- 2) Gruppo sportivo studentesco (anche per alunni L. 104/92)
- 3) Recupero delle competenze di base di Italiano e Matematica
- 4) Laboratorio Artistico
- 5) Laboratorio Digitale
- 6) Corso di latino



MATERIA	h settimanali
Italiano	6
Storia	2
Geografia	2
Inglese	3
Spagnolo	2
Matematica	4
Scienze	2
Arte	2
Tecnologia	2
Musica	2
Scienze Motorie	2
Religione/Alternativa/ StudioAutonomo	1
Strumento (solo sez. A)	3
totale	30/33